



Psychologie de l'éducation et de
la formation

Psychologie du développement, de l'éducation et du handicap

mars 2022

Responsable : nicolas.baltenneck@univ-lyon2.fr

Contexte

- **Psychologie du développement en Licence**
 - 150 heures en Licence (75 h CM et 70 h TD)
- **Licence 3**
 - UE « Développement des compétences psycho-sociales »
 - UE Stage « développement, éducation et handicap »
 - Stage de 25 demi-journées sur le terrain
- **Master**
 - Psychologie de l'éducation et de la formation : une des cinq mentions de master donnant accès au **titre de psychologue**

Psychologue *de l'éducation nationale*



- **Contribuer à la compréhension des difficultés scolaires des élèves et de l'évolution de leur développement psychologique et social**
 - en prenant en compte les **caractéristiques de l'environnement** (familial, socioculturel, scolaire, etc.)
 - en concevant et **adaptant des démarches psychologiques** propres à chacune des situations rencontrées
- **Instaurer dialogue et échanges entre les adultes autour de l'enfant ou de l'adolescent**
 - en favorisant un dialogue approprié à la situation de l'enfant **avec les familles**
 - en proposant, si nécessaire, des modalités de **suivi, d'accompagnement et de remédiation**
- **Prendre part à l'instauration d'un climat scolaire serein**
 - en apportant un **point de vue systémique** à l'analyse des **fonctionnements** de classe, d'école et d'établissement
 - en contribuant à la sensibilisation des enseignants sur les caractéristiques **du développement psychique de l'enfant**

Psychologue

*dans les établissements de l'action sociale
pour enfants, adolescents
ou adultes en situation de **handicap***



- **Accompagnement des familles et des professionnels**
 - Institut Médico-Educatif (IME)
 - Centres d'Action Médico Sociale Précoce (CAMSP)
 - SESSAD
 - Centre d'éducation motrice (CEM)

- **Bilan psychologique, évaluation cognitive, mise en place d'action de rémédiation**
 - utilisation d'outils d'évaluation comme le WISC V, la NESPY, le Brunet-Lezine, etc.
 - enfants et adolescents en situation de handicap : créativité avec l'adaptation d'outil d'évaluation (*p. ex.* : déficience visuelle)

Psychologue

formateur dans le champ de l'éducation, du handicap, de la petite enfance, etc.



- **Intervenir au titre de leur professionnalité de psychologue dans la conception de modules de formation initiale et continue des personnels de l'éducation nationale**
 - en participant, dans le cadre du plan académique de formation continue, à des formations sur des thèmes en lien avec le développement psychologique et social des enfants et des adolescents
 - en participant à des travaux de recherches ou d'analyse de pratiques
- **Petite enfance**
 - formation initiale et continue de professionnels (approche systémique, approches éducative et psycho-pédagogique)
 - supervision d'équipes petite-enfance (crèches, halte-garderies)

Thématiques

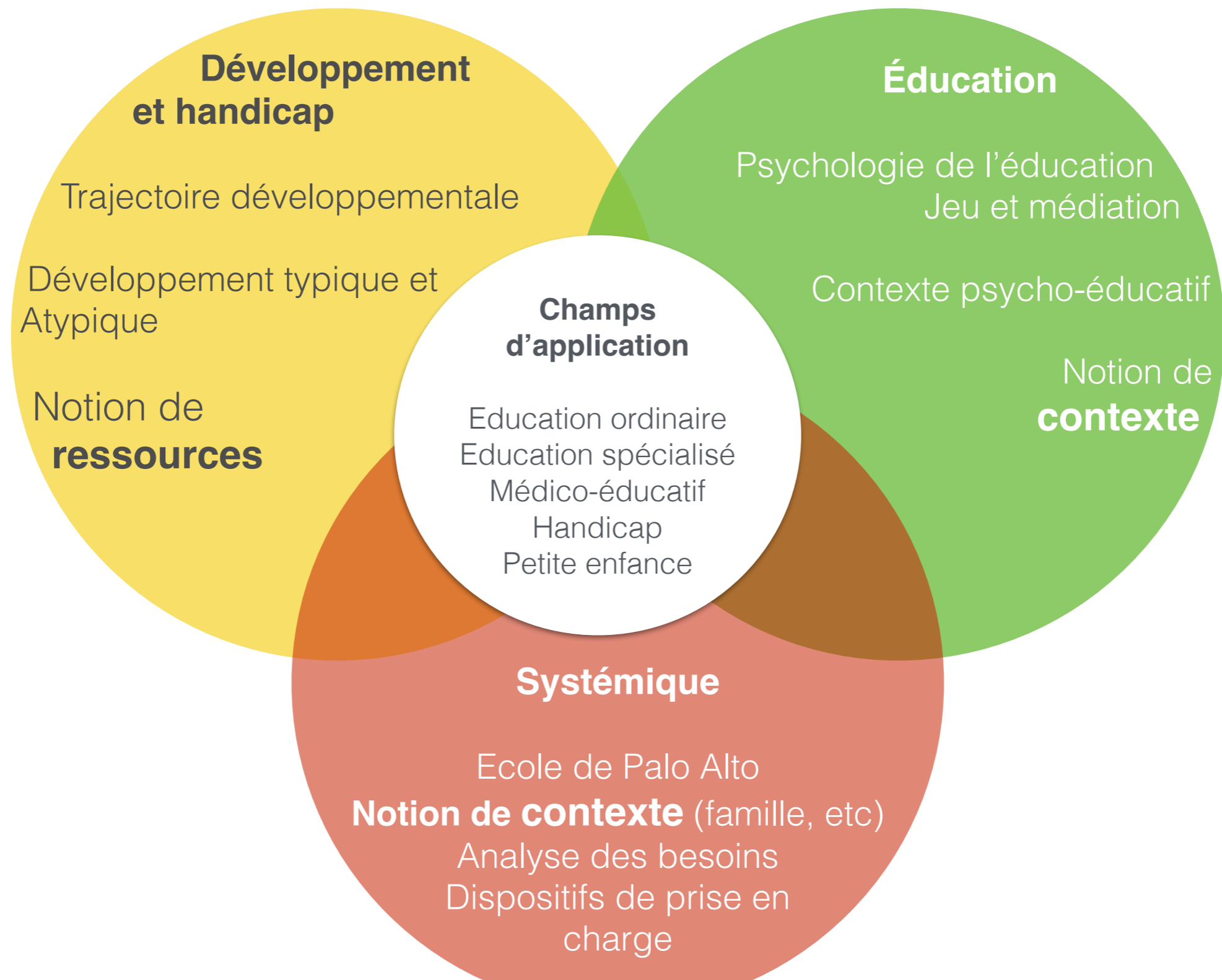

Structuration

- **Un parcours Master 1 et Master 2**
« Psychologie du développement, de l'éducation et du handicap »
- **Construction sur deux années**
 - Master 1 (400h). Enseignements théoriques, pratiques et recherche :
 - pratique de terrain : stage 200h
 - Master 2 (350h). Professionnalisation et formation par :
 - la pratique de terrain : stage 400h
 - la recherche (Master mixte)
- **Capacité d'accueil** : 40 étudiants

RESPONSABLE MASTER 1

Jean-Yves BAUDOIN

j.baudouin@univ-lyon2.fr



RESPONSABLE MASTER 2

Béatrice CLAVEL

beatrice.clavel@univ-lyon2.fr



Programme

Semestre 1

UE - FORMATION A LA RECHERCHE				
Méthodologie de la recherche et analyse des données	M. BAUDOUIIN	CM		12h
Séminaire de recherche	-	TD		-
Éthique et déontologie (mut)	-	Journées		-
Anglais scientifique et recherche (MOOC)	-	TD		-
UE - PSYCHOLOGIE DU DÉVELOPPEMENT				
Recherches actuelles en psychologie du développement	-	CM		-
Séminaires lab DIPHE	-	-		-
UE - PSYCHOLOGIE DU HANDICAP				
Psychologie du handicap	Mme POUSSIN et GALIANO	CM		16h
Outils et méthodes du psychologue	M. BALTENNECK et Mme POUSSIN	TD		16h
Évaluation psychologique	Mme GALIANO	TD		16h
UE - MÉDIATION ET APPROCHES PSYCHO-ÉDUCATIVES				
Interventions et approches psycho-éducatives auprès de l'enfant et ado	Mme CLAVEL	CM		16h
Médiations	Mme CLAVEL et Mme LETARD	TD		16h
Jeu	M. GUEYRAUD et Mme JAQUET	TD		16h

MASTER 1

Responsable : Jean-Yves Baudouin (PR)

Semestre 2

UE - FORMATION A LA RECHERCHE

Méthodologie de la recherche et analyse des données	M. BAUDOUIN	CM	12h
Séminaire de recherche	-	TD	-
Statistiques	-	TD	16h
Anglais scientifique et recherche (MOOC)	-	TD	16h
Séminaires lab DIPHE	-	-	-
Stage recherche	-	Stage	50h

UE - APPROCHE SYSTÉMIQUE

Psychologie du handicap	Mme POUSSIN (et intervenants)	CM	16h
Entretien familial et médiations	Mme POUSSIN	TD	16h

UE - PSYCHOLOGIE DE L'ÉDUCATION

Psychologie de l'éducation	Mme SHANKLAND	CM	16h
Psychologie de l'éducation	-	TD	16h
Rémédiation cognitive	Mme GALIANO	TD	16h

UE - STAGE ET PROFESSIONNALISATION

Stage professionnalisant	-	Stage	200h
Elaboration de la pratique	-	TD	16h
Éthique et déontologie (mut)	-	Journées	-

MASTER 2
Semestre 1 *Responsable : Béatrice Clavel (MCF)*

UE - POSITIONNEMENT PROFESSIONNEL ET STAGE			
Stage d'accès au titre de psychologue (1)	-	Stage	100h
Elaboration du positionnement professionnel	Mme CLAVEL	TD	12h
<i>Stage (autre)</i>	-	Stage	-
UE - APPROCHE SYSTÉMIQUE ET STAGE			
Stage d'accès au titre de psychologue (1)	-	Stage	100h
Elaboration systémique	Mme POUSSIN	TD	12h
UE - PRATIQUE DU PSYCHOLOGUE			
La pratique de l'entretien	-	TD	12h
Compétences psycho-sociales	-	TD	9h
Evaluation cognitive	-	TD	12h
Comptes-rendus des évaluations	-	TD	9h
Parcours éducatifs et handicaps (1)	-	TD	6h
Intervision	-	TD	8h
UE - FORMATION A LA RECHERCHE			
Séminaire de recherche	-	CM	16h
Séminaires lab DIPHE	-	TD	16h
Anglais scientifique (MOOC)	-	TD	20h
UE - INGÉNIERIE DE LA FORMATION			
Ingénierie de la formation	-	TD	15h
UE - OPTION			
Préparation concours PsyEn, remédiation opératoire, développement sensori-moteur, médiation artistique, etc.	-	TD	6h

MASTER 2
Semestre 2 *Responsable : Béatrice Clavel (MCF)*

UE - ETUDE DE CAS ET STAGE PROFESSIONNALISANT			
Stage d'accès au titre de psychologue (2)	-	Stage	100h
Étude de cas du sujet dans son contexte	Mme CLAVEL	TD	12h
<i>Stage (autre)</i>	-	Stage	-
UE - APPROCHE SYSTÉMIQUE ET STAGE			
Stage d'accès au titre de psychologue (2)	-	Stage	100h
Elaboration systémique	Mme POUSSIN	TD	12h
UE - PRATIQUE DU PSYCHOLOGUE			
Protection de l'enfance	-	TD	6h
Génogramme et médiation	-	TD	6h
Souffrance scolaire et harcèlement	-	TD	6h
Table-ronde : pratiques des psychologues	-	TD	3h
Parcours éducatifs et handicaps (2)	-	TD	6h
Intervision	-	TD	8h
UE - FORMATION A LA RECHERCHE			
Séminaire de recherche	-	CM	16h
Séminaires lab DIPHE	-	TD	16h
Journée d'étude du Master PEF et du Lab DIPHE	-	Journée	-
UE - INGÉNIERIE DE LA FORMATION			
Dispenser une formation	-	-	-
UE - OPTION			
Préparation de l'oral du concours PsyEn, ateliers multisensoriels, vieillissement, médiation artistique, etc.	-	TD	6h

Recherche



- **Adossement à la recherche : poursuite en thèse après le Master**

Laboratoires (Lyon 2)

Laboratoire DIPHE (Développement, Individu,
Processus, Handicap, Éducation)

Handicap, développement et vulnérabilités

Médiation, éducation et culture



Laboratoire ECP (EA 4571)
(Education Cultures Politiques)

Handicap et inclusion scolaire et contexte

Ingénierie de la formation



Recrutement

Dates : du 16 avril au 25 avril

- **Dossier de candidature** composé de :
 - curriculum vitae
avec l'ensemble du cursus universitaire, expériences de terrain, stages ou expériences pro
 - lettre de motivation (parcours et projet professionnel) : 1500 mots
 - relevés de notes Licence 1, 2, 3 (dont développement)
 - projet de recherche pour le Master 1
 - attestation(s) de stage(s)
 - justificatif(s) de l'expérience professionnelle

Critères

- **Résultats académiques**

- Bons résultats académiques (progression des notes dans la licence)
- Psychologie du développement (une note inférieure à 14 dans cette discipline devra être compensée par les autres éléments du dossier)

Année	Places	Candidatures	Moyenne 14+	Moyenne 13+
2019-2020	50	430	35	103
2020-2021	50	432	66	148

Critères

- **Expérience de terrain**
 - Entre 50 et 100 heures de stages auprès d'une ou un psychologue :
 - dans un établissement public (éducation nationale, hôpital)
 - une institution médico-sociale (SESSAD, EHPAD, IME, CEM, etc.)
 - Rapport de stage favorable
 - La réalisation de plusieurs stages est valorisée, de même qu'une lettre de recommandation des professionnels qui ont accueilli le stagiaire
 - Expérience professionnelle (un an minimum) dans un domaine proche (enseignant, éducateur spécialisé, infirmier par exemple) peut compenser l'absence de stage après appréciation
 - Si votre expérience de terrain ne remplit pas les critères ci-dessus : elle sera considérée selon ce qu'elle permet d'appréhender du métier de psychologue

Critères

- **Motivation**

- Connaissance du métier et motivation seront évaluées au travers de :
 - la lettre de motivation
 - du projet professionnel (LM)
- Montrer une inscription en psychologie du développement, de l'éducation ou du handicap (vieillesse) :
 - projet professionnel (LM)
 - projet de recherche

PsyEn

- Psychologue de l'Éducation nationale EDA (école) et EDO (collège, lycée)
- Depuis 2017 : recrutement avec le titre de psychologue, sur concours
- Notre équipe porte l'un des sept centre de formation PsyEn en France (sixième année de formation, professionnalisante) :
 - Centre de formation (Université Lyon 2)
 - INSPÉ (Université Lyon 1)
 - Académie de Lyon (stage de mise en pratique)
- Perspectives de débouchés (concours externe) :
 - 240 postes en 2017 (env. 16,5% de réussite)
 - 192 postes en 2018 (env. 24% de réussite)
 - 160 postes en 2019 (env. 23% de réussite)
 - 160 postes en 2020 (env. 32% de réussite)
 - 170 postes en 2021 (env. 38% de réussite)
 - 200 postes en 2022 (oraux à venir !)

Equipe pédagogique

- Nicolas BALTENNECK
Responsable de la formation
nicolas.baltenneck@univ-lyon2.fr
- Jean-Yves BAUDOIN (PR)
j.baudouin@univ-lyon2.fr
- Stéphanie BLOIS DA CONCEIÇÃO
stephanie.bloisdaconceicao@univ-lyon2.fr
- Béatrice CLAVEL
beatrice.clavel@univ-lyon2.fr
- Anna Rita GALIANO
anna.galiano@univ-lyon2.fr
- Quentin HALLEZ
quentin.hallez@univ-lyon2.fr
- Marjorie POUSSIN
marjorie.poussin@univ-lyon2.fr
- Rebecca SHANKLAND (PR)
rebecca.shankland@univ-lyon2.fr
- Dannyelle VALENTE
dannyelle.valente@univ-lyon2.fr
- Manon ARENTS (ATER)
m.arents@univ-lyon2.fr

ASSOCIÉS

- Marion FABRE
marion.fabre@univ-lyon2.fr
- Marion GRIOT (PAST)
m.griot@univ-lyon2.fr

SECRETARIAT

- Christelle ROUSSELET
psycho-scolaritepef@univ-lyon2.fr
- Jean-Marc SULCS
jean-marc.sulcs@univ-lyon2.fr

Partenaires



Site web du Master

