



Psychologie de l'éducation et de
la formation

Psychologie du développement, de l'éducation et du handicap

Février 2025

Responsable : nicolas.baltenneck@univ-lyon2.fr



Stand H109

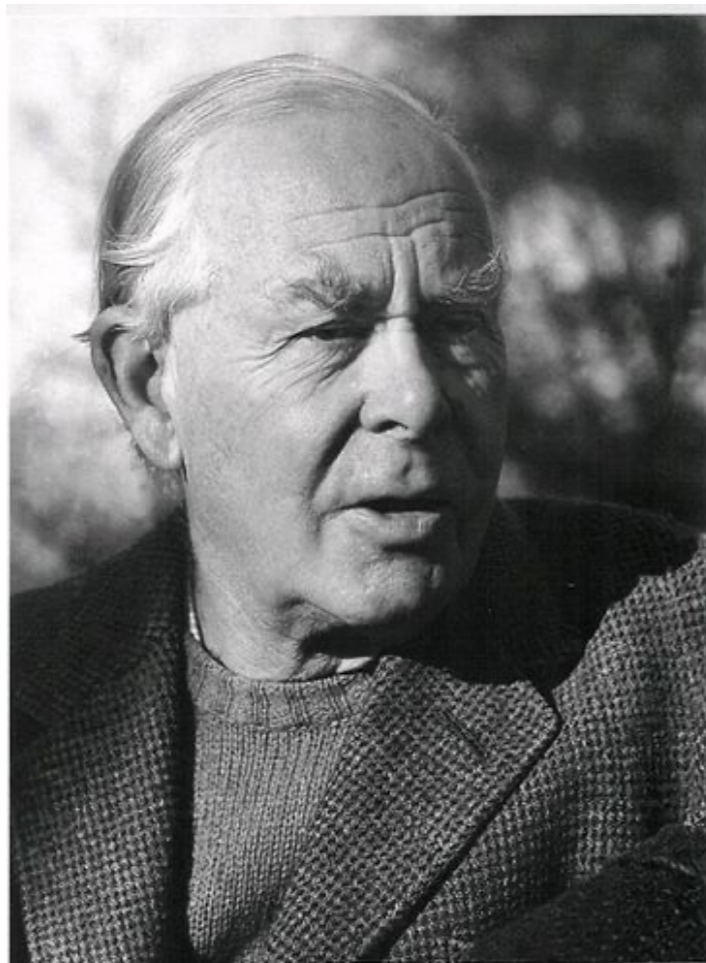

Master 1 : promo Bowlby



Master 2 : promo Ainsworth



Contexte

- **En Licence : psychologie du développement (éducation et formation)**
150 heures en Licence (90 h CM et 60 h TD)
- **Licence 3**
 - UE « Développement, éducation et handicap »
 - UE « Conduites à risques à l'adolescence »
 - UE « Handicap sensoriel et communication »
 - UE Stage encadrée mention PEF (*105 h de stage*)
- **Master**
 - Psychologie de l'éducation et de la formation : une des cinq mentions de master donnant accès au **titre de psychologue**

Psychologue

*dans les établissements de l'action sociale
pour enfants, adolescents
ou adultes en situation de **handicap***





- **Accompagnement des familles et des professionnels**
 - Institut Médico-Educatif (IME)
 - Centres d'Action Médico Sociale Précoce (CAMSP)
 - SESSAD
 - Centre d'éducation motrice (CEM)
- **Bilan psychologique, évaluation cognitive, mise en place d'action de rémédiation**
 - utilisation d'outils d'évaluation comme le WISC V, la NESPY, le Brunet-Lezine, etc.
 - enfants et adolescents en situation de handicap : créativité avec l'adaptation d'outil d'évaluation (*p. ex.* : déficience visuelle)

Psychologue *de l'éducation nationale*





- **Contribuer à la compréhension des difficultés scolaires des élèves et de l'évolution de leur développement psychologique et social**
 - en prenant en compte les **caractéristiques de l'environnement** (familial, socioculturel, scolaire, etc.)
 - en concevant et **adaptant des démarches psychologiques** propres à chacune des situations rencontrées
- **Instaurer dialogue et échanges entre les adultes autour de l'enfant ou de l'adolescent**
 - en favorisant un dialogue approprié à la situation de l'enfant **avec les familles**
 - en proposant, si nécessaire, des modalités de **suivi, d'accompagnement et de remédiation**
- **Prendre part à l'instauration d'un climat scolaire serein**
 - en apportant un **point de vue systémique** à l'analyse des **fonctionnements** de classe, d'école et d'établissement
 - en contribuant à la sensibilisation des enseignants sur les caractéristiques **du développement psychique de l'enfant**

Psychologue

formateur dans le champ de l'éducation, du handicap, de la petite enfance, etc.





Psychologue

formateur dans le champ de l'éducation, du handicap, de la petite enfance, etc.

- **Intervenir au titre de psychologue dans la conception de modules de formation initiale et continue des personnels (p. ex. : de l'éducation nationale)**
 - en participant, dans le cadre du plan académique de formation continue, à des formations sur des thèmes en lien avec le développement psychologique et social des enfants et des adolescents
 - en participant à des travaux de recherches ou d'analyse de pratiques
- **Petite enfance**
 - formation initiale et continue de professionnels (approche systémique, approches éducative et psycho-pédagogique)
 - supervision d'équipes petite-enfance (crèches, halte-garderies)



Thématiques

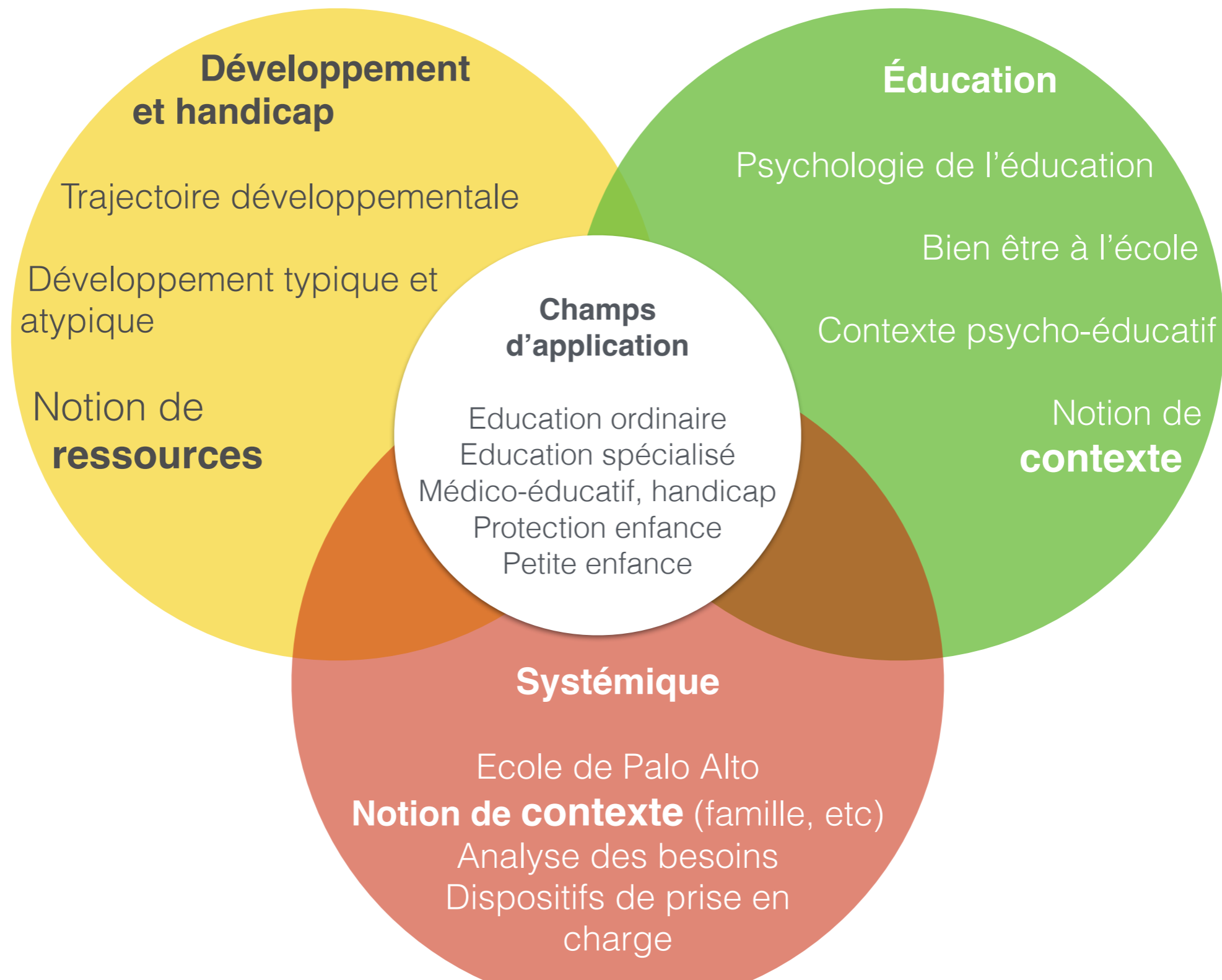



Structuration

- **Un parcours Master 1 et Master 2**
« Psychologie du développement, de l'éducation et du handicap »
- **Construction sur deux années**
 - Master 1 (400h). Enseignements théoriques, pratiques et recherche :
 - pratique de terrain : stage 200h
 - Master 2 (350h). Professionnalisation et formation par :
 - la pratique de terrain : stage 400h
 - la recherche (Master mixte)
- **Capacité d'accueil : 40 étudiants**



RESPONSABLE MASTER 1

Quentin HALLEZ

quentin.hallez@univ-lyon2.fr



RESPONSABLE MASTER 2

Béatrice CLAVEL

beatrice.clavel@univ-lyon2.fr





Programme

Semestre 1

UE - FORMATION A LA RECHERCHE

Méthodologie de la recherche et analyse des données

CM

Séminaire de recherche

TD

Éthique et déontologie

Journées

Anglais scientifique et recherche (MOOC)

TD

UE - PSYCHOLOGIE DU DÉVELOPPEMENT

Recherches actuelles en psychologie du développement

CM

Séminaires lab DIPHE

-

UE - PSYCHOLOGIE DU HANDICAP

Psychologie du handicap

CM

Outils et méthodes du psychologue

TD

Évaluation psychologique

TD

UE - MÉDIATION ET APPROCHES PSYCHO-ÉDUCATIVES

Interventions et approches psycho-éducatives auprès de l'enfant et ado

CM

Médiations

TD

Jeu

TD



Semestre 2

UE - FORMATION A LA RECHERCHE

Méthodologie de la recherche et analyse des données	CM
Séminaire de recherche	TD
Statistiques	TD
Anglais scientifique et recherche (MOOC)	TD
Séminaires lab DIPHE	-
Stage recherche	Stage

UE - APPROCHE SYSTÉMIQUE

Psychologie du handicap	CM
Entretien familial et médiations	TD

UE - PSYCHOLOGIE DE L'ÉDUCATION

Psychologie de l'éducation	CM
Rémédiation cognitive	TD

UE - STAGE ET PROFESSIONNALISATION

Stage professionnalisant	Stage
Elaboration de la pratique	TD
Éthique et déontologie (mut)	Journées

**UE - STAGE**

Stage d'accès au titre de psychologue (1)

Stage

UE - ACCOMPAGNEMENT A LA PROFESSIONNALISATION

Elaboration du positionnement professionnel

TD

Elaboration systémique

TD

UE - PRATIQUE DU PSYCHOLOGUE

La pratique de l'entretien

TD

Compétences psycho-sociales

TD

Evaluation cognitive

TD

Comptes-rendus des évaluations

TD

Souffrance scolaire et harcèlement

TD

UE - FORMATION A LA RECHERCHE

Séminaire de recherche

CM

Séminaires lab DIPHE

TD

Journée d'étude du Master PEF et du Lab DIPHE

TD

UE - INGÉNIERIE DE LA FORMATION

Ingénierie de la formation

TD

UE - OPTION

Préparation concours PsyEn, remédiation opératoire, développement sensori-moteur, médiation artistique, etc.

TD



Recherche



- **Adossement à la recherche : poursuite en thèse après le Master**

Laboratoires (Lyon 2)

Laboratoire DIPHE (Développement, Individu,
Processus, Handicap, Éducation)

Handicap, développement et vulnérabilités

Médiation, éducation et culture



Laboratoire ECP (EA 4571)
(Education Cultures Politiques)

Handicap et inclusion scolaire et contexte

Ingénierie de la formation





Dates : du 25 février au 24 mars

- **Dossier de candidature** composé de :
 - curriculum vitae
avec l'ensemble du cursus universitaire, expériences de terrain, stages ou expériences pro
 - lettre de motivation (parcours et projet professionnel) : 800 mots
 - projet de recherche pour le Master 1 : 800 mots
 - relevés de notes Licence 1, 2, 3 (dont développement)
 - attestation(s) de stage(s)
 - justificatif(s) de l'expérience professionnelle



Critères

- **Résultats académiques**

- Bons résultats académiques (progression des notes dans la licence)
- Psychologie du développement (une note inférieure à 14 dans cette discipline devra être compensée par les autres éléments du dossier)
- Entre 25 et 30% des candidatures viennent de Lyon 2 (160-247 étudiants)

Année	Places	Candidatures	Moyenne 14+ (sur l'ensemble des candidatures)	Moyenne 13+ (sur l'ensemble des candidatures)
2020-2021	50	432	66	148
2021-2022	40	563	88	183
2022-2023	40	725	110	240
2023-2024	40	1050	151	360



Critères

- **Expérience de terrain**

- Entre 50 et 100 heures de stages auprès d'un psychologue :
 - dans un établissement public (éducation nationale, hôpital)
 - une institution médico-sociale (SESSAD, EHPAD, IME, CEM, etc.)
- Rapport de stage favorable
- La réalisation de plusieurs stages est valorisée, de même qu'une lettre de recommandation des professionnels qui ont accueilli le stagiaire
- Expérience professionnelle (un an minimum) dans un domaine proche (enseignant, éducateur spécialisé, infirmier par exemple) peut compenser l'absence de stage après appréciation
- Si votre expérience de terrain ne remplit pas les critères ci-dessus : elle sera considérée selon ce qu'elle permet d'appréhender du métier de psychologue



Critères

- **Motivation**

- **Connaissance du métier** et motivation seront évaluées au travers de :
 - la lettre de motivation
 - du projet professionnel (dans la LM)
- Montrer une **inscription en psychologie du développement**, de l'éducation ou du handicap (vieillesse) :
 - projet professionnel (dans la LM)
 - projet de recherche
- Les **re-candidatures** sont prises en compte dans l'examen des dossiers depuis 2023



PsyEn

- Psychologue de l'Éducation nationale EDA (école) et EDO (collège, lycée)
- Notre équipe porte l'un des sept centre de formation PsyEn en France (sixième année de formation, professionnalisante) :
 - Centre de formation (Université Lyon 2)
 - INSPÉ (Université Lyon 1)
 - Académie de Lyon (Mise en situation pro)

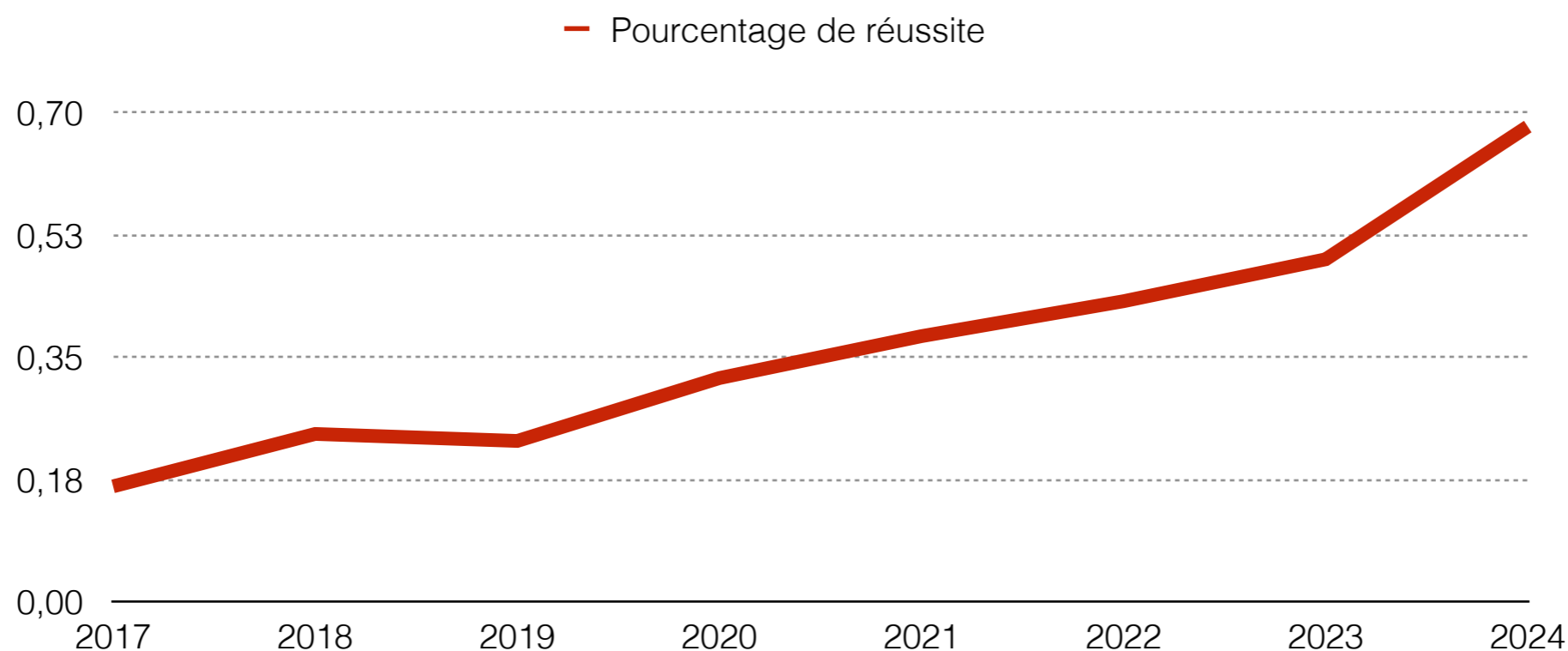



Devenir des diplômés

(Enquête OFIV 2023 sur la promo 2021-2022)

Situation 6 mois après l'obtention du diplôme

Situation à 6 mois	Effectifs	%
Vous occupez un emploi	24	83 %
Vous n'occupez pas d'emploi et vous recherchez du travail	2	7 %
Vous étiez dans une autre situation (stage, études, service civique, année sabbatique, inactivité...)	1	3 %

Taux d'emploi à 6 mois

92 %

Le taux d'emploi est la proportion de personnes ayant un emploi parmi celles ayant un emploi ou étant à la recherche d'un emploi.

Temps de travail	Effectifs	%
Temps complet	21	70.0 %
Temps partiel choisi	5	16.7 %
Temps partiel subi	4	13.3 %

Situation 12 mois après l'obtention du diplôme

Situation à 12 mois	Effectifs	%
Vous occupez un emploi	27	93 %
Vous étiez dans une autre situation (stage, études, service civique, année sabbatique, inactivité...)	1	3 %

Taux d'emploi à 12 mois

100 %

Le taux d'emploi est la proportion de personnes ayant un emploi parmi celles ayant un emploi ou étant à la recherche d'un emploi.

Statut de l'emploi	Effectifs	%
Stable	23	76.7 %
Précaire	7	23.3 %

Non réponse : 1

Description de l'emploi occupé (18 mois après diplomation)

Votre emploi est en adéquation avec le niveau du diplôme	93 %
Votre emploi est en adéquation avec la spécialité du diplôme	93 %

Salaire net mensuel médian des diplômés ayant un emploi en France

1 800 €

Salaire net mensuel : revenus nets perçus mensuellement hors primes et indemnités éventuelles. Ne sont pris en compte que les revenus des personnes travaillant en France. Le salaire médian est le salaire au-dessous duquel se situent 50 % des salaires.

Délai d'accès au 1er emploi	Effectifs	%
Moins de 6 mois	15	68 %
Entre 6 mois et 1 an	5	23 %
Plus d'un an	1	5 %

Non réponse : 1

A woman with long, dark, wavy hair is sitting in a room. She is wearing a dark blue, long-sleeved top with a decorative pattern around the neckline. Behind her is a white wall with a sunburst wall decoration. To her left is a wooden shelf with a vase of dried flowers and a small white container. To her right is a wall with a floral pattern in shades of orange and green. The text "POURRAIS-TU TE PRÉSENTER en QUELQUES MOTS ?" is overlaid in the center of the image.

**POURRAIS-TU TE PRÉSENTER
en QUELQUES MOTS ?**

Cliquez pour visionner



Equipe pédagogique

- Nicolas BALTENNECK (MCF)
Responsable de la formation
nicolas.baltenneck@univ-lyon2.fr
- Jean-Yves BAUDOUIIN (PR)
j.baudouin@univ-lyon2.fr
- Stéphanie BLOIS DA CONCEIÇÃO (MCF)
stephanie.bloisdaconceicao@univ-lyon2.fr
- François-Xavier CECILLON (MCF)
francois-xavier.cecillon2@univ-lyon2.fr
- Béatrice CLAVEL (MCF)
beatrice.clavel@univ-lyon2.fr
- Anna Rita GALIANO (PR)
anna.galiano@univ-lyon2.fr
- Quentin HALLEZ (MCF)
quentin.hallez@univ-lyon2.fr
- Rebecca SHANKLAND (PR)
rebecca.shankland@univ-lyon2.fr
- Kevin REBECCHI (ATER)
kevin.rebecchi@univ-lyon2.fr
- Dannyelle VALENTE (MCF)
dannyelle.valente@univ-lyon2.fr

ASSOCIÉS

- Marion FABRE
marion.fabre@univ-lyon2.fr
- Marion GRIOT (PAST)
m.griot@univ-lyon2.fr

SECRETARIAT

- Christelle ROUSSELET
psycho-m.pef@univ-lyon2.fr
- Jean-Marc SULCS
jean-marc.sulcs@univ-lyon2.fr



Partenaires



Site internet du Master



Centre
RēSIS

Centre de Ressources et
d'Etudes Systémiques contre
les Intimidations Scolaires

